

TÚ: 1801 - Veselí n/Lužnicí - Jihlava  
DÚ: 30 - Kostelec u Jihlavy - Rantířov

Souřadnicový systém - JTSK  
Výškový systém - Balt p.v.

Akce	Rekonstrukce mostu v km 84,843 trati Veselí nad Lužnicí - Jihlava	Část dokumentace I
------	--	-----------------------

Investor	 SPRÁVA ŽELEZNIČNÍ DOPRAVNÍ CESTY, s.o. STAVEBNÍ SPRÁVA PLZEŇ Purkyňova 22, 304 88 Plzeň
----------	---

	KONZULTAČNÍ A INŽENÝRSKÁ KANCELÁŘ STŘEDISKO PLZEŇ Parková 11 Tel: 377 481 220 326 00 Plzeň Fax: 377 481 230	Hlavní inženýr projektu Ing. T. Šlais
		Vedoucí střediska Ing. R. Vorschneider

Název organizace K.Soukup  GEOMETR Na spojce 9 326 00 Plzeň  mob. 0606879260 ksoukup@volny.cz	Kraj: Vysočina	Obec Rantířov	Kat.uz. Rantířov, Rounek
	Číslo zakázky 33/2011	Mapový list DKM, V.S. XIV-25-17	Měřítko 1:1000
	GEODETICKÁ DOKUMENTACE Majetkoprávní část		
Souřadnicový systém JTSK	Vyhotovil K.Soukup	Číslo přílohy  I. 2	Paré  0
Výškový systém BALT	Dne 12/2011		
Ověřil, podpis, razítko			

## **Technická zpráva**

*záborový elaborát pro rekonstrukci mostu*

**Akce:** Most v km 84,843 trati Veselí n Lužnicí - Jihlava

**Lokalita:** k.ú. Rantířov, Rounek

**Datum zpracování:** 11. února 2012

**Projektant:** Valbek spol. s r.o.

### **Postup zpracování:**

*Podkladem pro výpočet ploch dočasně zabraných rekonstrukcí mostu byla v k.ú. Rantířov digitální katastrální mapa (DKM) v měř. 1:1000 a v k.ú. Rounek mapa v měř. 1:2880 transformována do měř. 1:1000 pomocí pevných identických bodů zaměřených v terénu. Podklad byl zobrazen současně s plánovanou plochou stavby v programu "Geus 14,1 map". Z těchto podkladů byly vypočteny výměry ploch jednotlivých parcel dotčených stavbou, barevně označeny a vykresleny na plotru. Všechny parcely mají LV (list vlastnictví) v KN a proto nabylo nutné udělat identifikaci s parcelami PK.*

*Rekonstrukci budou stavební plochou dotčeny parcely v k.ú. Rantířov: 326/1 a 326/15 KN.  
v k.ú. Rounek : 915/2, 922/1 a 922/3*

*Vlastníci a výměry částí parcel dočasně zabraných stavbou jsou uvedeny v příložených tabulkách a listech vlastnictví.*

*Sousedící parcely se stavbou v k.ú. Rantířov: 46/1, 46/2, 47/3 a 326/12 KN.*

*V k.ú. Rounek: 46/1, 46/2, 48/2, 50/3, 50/5, 50/12, 50/15, 53/1, 53/7 a 53/9.*

*Vlastníci parcel sousedících se stavbou jsou v příložených informacích o parcelách.*

***V Plzni 11. února 2012***

***K. Soukup***

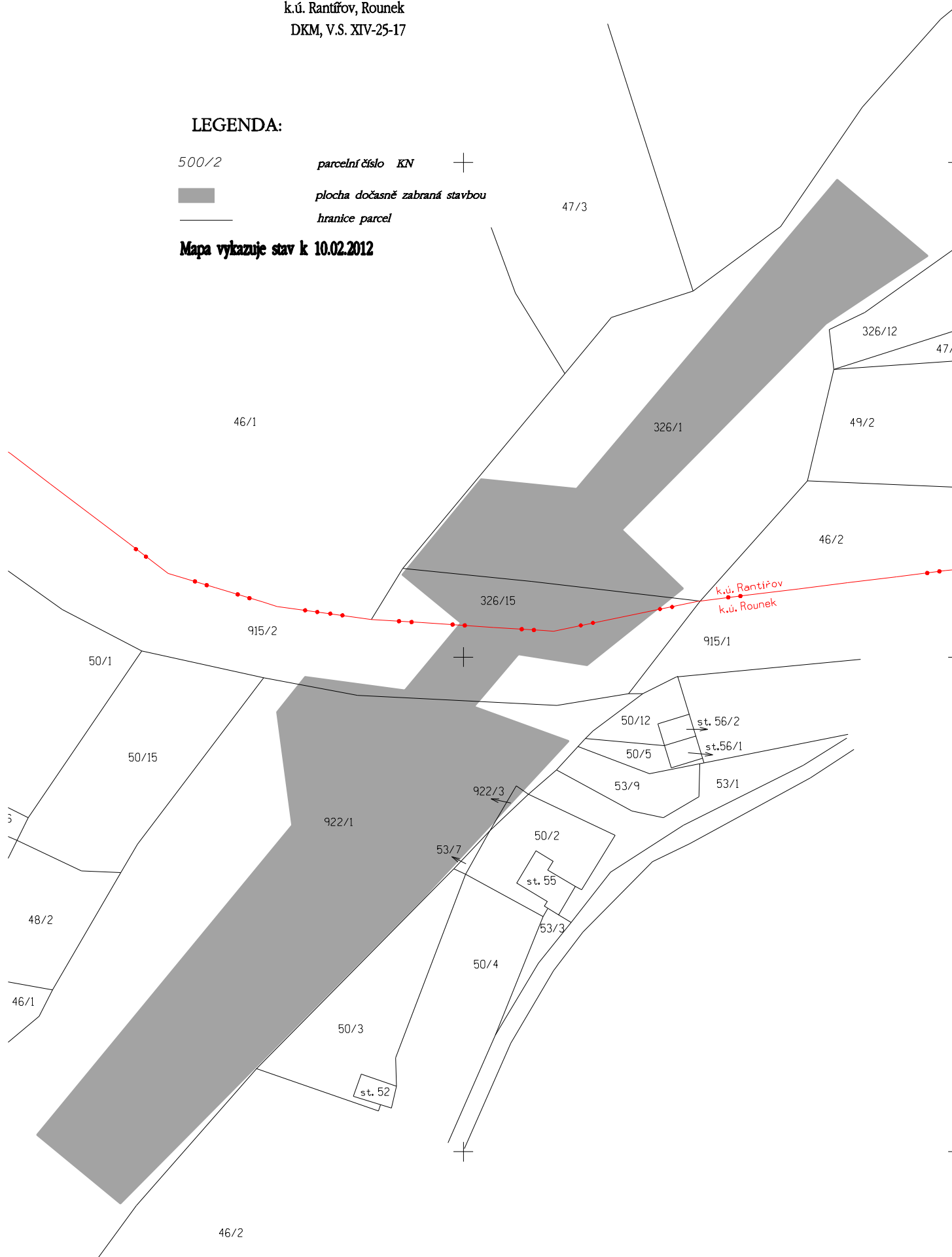

# Zaborový elaborát

Most v km 84,843 trati Veselí n Lužnicí - Jihlava

Souřadnicový systém JTSK

k.ú. Rantířov, Rounek

DKM, V.S. XIV-25-17

## LEGENDA:

500/2

parcelní číslo KN



plocha dočasně zabraná stavbou



hranice parcel

Mapa vykazuje stav k 10.02.2012

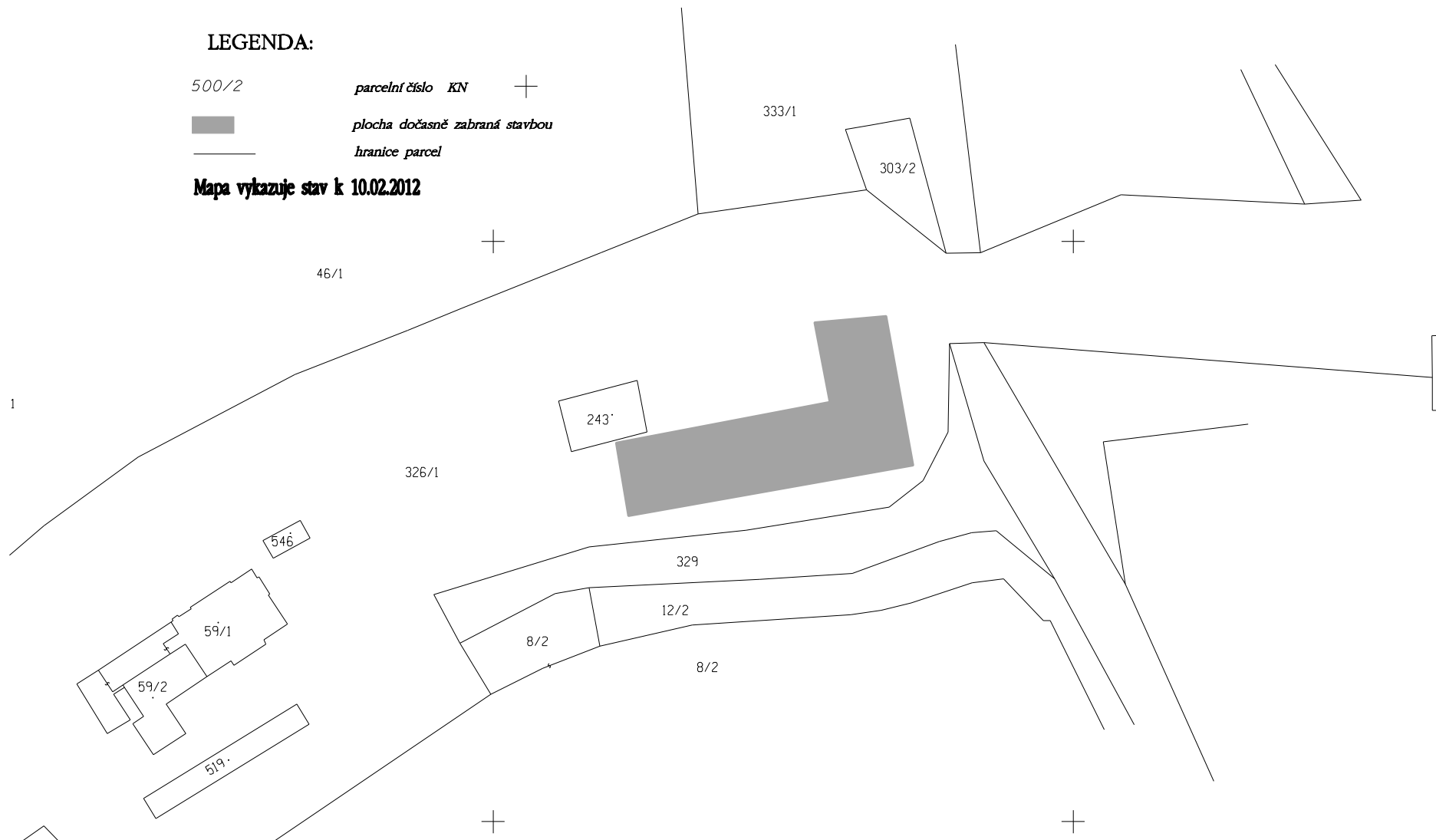

**Most v km 84,843 trati Veselí n/L.-Jihlava  
k.ú. Rounek**

**Zábor: dle LV**

[illegible]

## Most v km 84,843 trati Veselí n/L.-Jihlava k.ú. Rantířov

**Zábor: dle LV**

[illegible]

**VÝPIS Z KATASTRU NEMOVITOSTÍ**

prokazující stav evidovaný k datu 11.02.2012 15:35:02

Okres: CZ0632 Jihlava

Obec: 588172 Vyskytná nad Jihlavou

Kat.území: 787761 Rounek

List vlastnictví: 82

V kat. území jsou pozemky vedeny ve dvou číselných řadách (St. = stavební parcela)

A Vlastník, jiný oprávněný	Identifikátor	Podíl
Vlastnické právo		
Česká republika	00000001-001	
Právo hospodařit s majetkem státu		
Povodí Moravy, s.p., Dřevařská 932/11, Brno-střed - Veveří, 601 75	70890013	

**ČÁSTEČNÝ VÝPIS**

B Nemovitosti					
Pozemky					
	Parcela	Výměra[m2]	Druh pozemku	Způsob využití	Způsob ochrany
	915/2	14756	vodní plocha	koryto vodního toku přirozené nebo upravené	
B1	Jiná práva - Bez zápisu				
C	Omezení vlastnického práva - Bez zápisu				
D	Jiné zápisy - Bez zápisu				
E	Nabývací tituly a jiné podklady zápisu - Bez zápisu				
F	Vztah bonitovaných půdně ekologických jednotek (BPEJ) k parcelám - Bez zápisu				

Nemovitosti jsou v územním obvodu, ve kterém vykonává státní správu katastru nemovitostí ČR:  
**Katastrální úřad pro Vysočinu, Katastrální pracoviště Jihlava, kód: 707.**

Vyhotovil:

Vyhотовeno: 11.02.2012 15:35:53

Český úřad zeměměřický a katastrální - SCD

Vyhотовeno dálkovým přístupem

Řízení PÚ: .....

Podpis, razítko:

**VÝPIS Z KATASTRU NEMOVITOSTÍ**

prokazující stav evidovaný k datu 11.02.2012 15:35:02

Okres: CZ0632 Jihlava

Obec: 588172 Vyskytná nad Jihlavou

Kat.území: 787761 Rounek

List vlastnictví: 168

V kat. území jsou pozemky vedeny ve dvou číselných řadách (St. = stavební parcela)

A Vlastník, jiný oprávněný	Identifikátor	Podíl
----------------------------	---------------	-------

Vlastnické právo

Česká republika

00000001-001

Právo hospodařit s majetkem státu

Správa železniční dopravní cesty, státní organizace,  
Dlážděná 1003/7, Praha 1, Nové Město, 110 00 Praha 1

70994234

**ČÁSTEČNÝ VÝPIS**

B Nemovitosti

Pozemky

Parcela	Výměra[m2]	Druh pozemku	Způsob využití	Způsob ochrany
922/1	64897	ostatní plocha	dráha	
922/3	10	ostatní plocha	dráha	

B1 Jiná práva - Bez zápisu

C Omezení vlastnického práva - Bez zápisu

D Jiné zápisy - Bez zápisu

E Nabývací tituly a jiné podklady zápisu

Listina

o Ohlášení práva hospodařit s majetkem státu (§20 zák.č.77/2002 Sb.) ze dne 26.06.2003.

Z-5082/2003-707

Pro: Správa železniční dopravní cesty, státní organizace, Dlážděná RČ/IČO: 70994234  
1003/7, Praha 1, Nové Město, 110 00 Praha 1

F Vztah bonitovaných půdně ekologických jednotek (BPEJ) k parcelám - Bez zápisu

Nemovitosti jsou v územním obvodu, ve kterém vykonává státní správu katastru nemovitostí ČR:  
**Katastrální úřad pro Vysočinu, Katastrální pracoviště Jihlava, kód: 707.**

Vyhotovil:

Vyhotoveno: 11.02.2012 15:35:53

Český úřad zeměměřický a katastrální - SCD

Vyhotoveno dálkovým přístupem

Řízení PÚ: .....

Podpis, razítko:



# VÝPIS Z KATASTRU NEMOVITOSTÍ

prokazující stav evidovaný k datu 11.02.2012 15:15:02

Okres: CZ0632 Jihlava

Obec: 587788 Rantířov

Kat.území: 739316 Rantířov

List vlastnictví: 30

V kat. území jsou pozemky vedeny ve dvou číselných řadách (St. = stavební parcela)

A Vlastník, jiný oprávněný	Identifikátor	Podíl
----------------------------	---------------	-------

Vlastnické právo

Česká republika

00000001-001

Právo hospodařit s majetkem státu

Správa železniční dopravní cesty, státní organizace,  
Dlážděná 1003/7, Praha 1, Nové Město, 110 00 Praha 1

70994234

## ČÁSTEČNÝ VÝPIS

B Nemovitosti

Pozemky

Parcela

Výměra[m2]

Druh pozemku

Způsob využití

Způsob ochrany

326/15

484 ostatní plocha

dráha

B1 Jiná práva - Bez zápisu

C Omezení vlastnického práva - Bez zápisu

D Jiné zápisy

Typ vztahu

Vztah pro

Vztah k

o Změna výměr obnovou operátu

Parcela: 326/15

Z-7414/2009-707

E Nabývací tituly a jiné podklady zápisu

Listina

o Seznam pozemkové knihy 3/

POLVZ:28/1986

Z-12800028/1986-707

Pro: Česká republika

RČ/IČO: 00000001-001

o Ohlášení práva hospodařit s majetkem státu (§20 zák.č.77/2002 Sb.) ze dne 20.08.2003.

Z-1012/2004-707

Pro: Správa železniční dopravní cesty, státní organizace, Dlážděná  
1003/7, Praha 1, Nové Město, 110 00 Praha 1

RČ/IČO: 70994234

F Vztah bonitovaných půdně ekologických jednotek (BPEJ) k parcelám - Bez zápisu

Nemovitosti jsou v územním obvodu, ve kterém vykonává státní správu katastru nemovitostí ČR:  
Katastrální úřad pro Vysočinu, Katastrální pracoviště Jihlava, kód: 707.

Vyhotovil:

Vyhotoveno: 11.02.2012 15:32:42

Český úřad zeměměřický a katastrální - SCD

Vyhotoveno dálkovým přístupem

Řízení PÚ: .....

Podpis, razítko:

**VÝPIS Z KATASTRU NEMOVITOSTÍ**

prokazující stav evidovaný k datu 11.02.2012 15:15:02

Okres: CZ0632 Jihlava

Obec: 587788 Rantířov

Kat.území: 739316 Rantířov

List vlastnictví: 318

V kat. území jsou pozemky vedeny ve dvou číselných řadách (St. = stavební parcela)

A Vlastník, jiný oprávněný	Identifikátor	Podíl
----------------------------	---------------	-------

Vlastnické právo

České dráhy, a.s., nábřeží Ludvíka Svobody 1222/12,  
Praha 1, Nové Město, 110 15 Praha 015

70994226

**ČÁSTEČNÝ VÝPIS**

B Nemovitosti

Pozemky

Parcela	Výměra[m2]	Druh pozemku	Způsob využití	Způsob ochrany
---------	------------	--------------	----------------	----------------

326/1

33922 ostatní plocha

dráha

B1 Jiná práva - Bez zápisu

C Omezení vlastnického práva - Bez zápisu

D Jiné zápisy

Typ vztahu

Vztah pro

Vztah k

o Změna výměr obnovou operátu

Parcela: 326/1

Z-7414/2009-707

E Nabývací tituly a jiné podklady zápisu

Listina

o Zakladatelská listina Českých drah a.s. (§7 zák. 77/2002 Sb.) ze dne 10.07.2002.

Z-1012/2004-707

Pro: České dráhy, a.s., nábřeží Ludvíka Svobody 1222/12, Praha 1, RČ/IČO: 70994226  
Nové Město, 110 15 Praha 015

F Vztah bonitovaných půdně ekologických jednotek (BPEJ) k parcelám - Bez zápisu

Nemovitosti jsou v územním obvodu, ve kterém vykonává státní správu katastru nemovitostí ČR:  
**Katastrální úřad pro Vysočinu, Katastrální pracoviště Jihlava, kód: 707.**

Vyhotovil:

Vyhotoveno: 11.02.2012 15:32:42

Český úřad zeměměřický a katastrální - SCD

Vyhotoveno dálkovým přístupem

Řízení PÚ: .....

Podpis, razítko: